



# INFORME DE RECAUDACIÓN

## ESTADÍSTICA ADUANERA



# Septiembre 2023

Administración Aduanera de Honduras  
**Gerencia Nacional de Inteligencia**  
Sección de Análisis y Estadísticas Aduaneras

**De enero a septiembre de 2023 la recaudación aduanera refleja un incremento interanual de 8.9%, es decir más de L3,000 millones respecto a 2022.**

La recaudación acumulada de enero a septiembre registró un total de **L40,310.6 millones**, cifra mayor en **L3,300.3 millones** con respecto a lo obtenido en similar período de 2022 (L37,010.3 millones). Cabe indicar que los principales impuestos que representan un mayor recaudo son: Impuesto Sobre Ventas (ISV) con un acumulado de L23,875.4 millones, el impuesto denominado Aporte para la Conservación del Patrimonio Vial (ACPV) registró un acumulado de L8,376.6 millones, y los Derechos Arancelarios a la Importación registraron un acumulado de L5,207.5 millones.

En lo que respecta a los resultados de septiembre se observó un incremento de **9.5%** en las importaciones definitivas<sup>1</sup> con un valor CIF preliminar de **L3,748.9 millones**, y que representó un aumento en los ingresos corrientes aduaneros de un **10.0%** más en comparación con lo recaudado en similar período de 2022.

En ese sentido, para septiembre la recaudación aduanera ascendió a un total de **L4,769.4 millones**, resultado superior en **L1,828.5 millones** en comparación con la recaudación obtenida en septiembre de 2022, cuya recaudación total fue de L4,334.4 millones.

Pese al subsidio a los combustibles que ha seguido vigente en el noveno mes de 2023 y que suma en ese período un aproximado de

**L4,871.7 millones**, de impuestos dejados de percibir como resultado de la medida; no obstante, cabe mencionar que la recaudación de ACPV<sup>2</sup> acumulada hasta septiembre ha registrado un incremento respecto al año previo. Esta mejora sugiere un mayor dinamismo en la actividad comercial del país impulsando un mayor consumo de combustibles en **58.0 millones** de galones, lo que contribuye a los ingresos aduaneros.

A su vez, la amnistía vehicular, también ha representado una medida que se ha traducido en un aumento de la recaudación, de enero hasta septiembre de 2023 se estima un total que ronda los **L887.8 millones**, por los montos de impuestos adicionales como producto de la importación de vehículos sin restricción de años de fabricación.

**Tabla 1. Recaudación de Ingresos Corrientes Aduaneros enero - septiembre de 2023**

Valores en millones de Lempiras y porcentajes

Período	Ingresos Corrientes		Variación Absoluta	Variación Relativa
	2022	2023 <sup>P</sup>	2023/2022	2023/2022
Enero	4,078.4	3,996.3	▼ -82.1	▼ -2.0%
Febrero	3,906.6	3,942.0	▲ 35.4	▲ 0.9%
Marzo	4,391.5	4,548.5	▲ 157.0	▲ 3.6%
<b>I Trimestre</b>	<b>12,376.6</b>	<b>12,486.8</b>	<b>▲ 110.2</b>	<b>▲ 0.9%</b>
Abril	3,949.2	3,999.0	▲ 49.8	▲ 1.3%
Mayo	3,817.6	4,606.4	▲ 788.8	▲ 20.7%
Junio	4,216.8	4,739.7	▲ 523.0	▲ 12.4%
<b>II Trimestre</b>	<b>11,983.5</b>	<b>13,345.1</b>	<b>▲ 1,361.6</b>	<b>▲ 11.4%</b>
Julio	3,888.2	4,649.8	▲ 761.6	▲ 19.6%
Agosto	4,427.6	5,059.5	▲ 631.9	▲ 14.3%
Septiembre	4,334.4	4,769.4	▲ 434.9	▲ 10.0%
<b>III Trimestre</b>	<b>12,650.2</b>	<b>14,478.7</b>	<b>▲ 1,828.5</b>	<b>▲ 14.5%</b>
<b>Acumulado</b>	<b>37,010.3</b>	<b>40,310.6</b>	<b>▲ 3,300.3</b>	<b>▲ 8.9%</b>

Fuente: Sección de Análisis y Estadísticas Aduaneras con datos obtenidos del SARA.

<sup>P</sup>: Datos Preliminares, sujetos a revisión

<sup>1</sup> Ingreso definitivo de mercancías al territorio nacional que estarán sujetas a pago de gravámenes según lo establezca la normativa legal.

<sup>2</sup> Aporte para la Conservación del Patrimonio Vial



## Composición de los Ingresos Corrientes Aduaneros para septiembre de 2023

Del total de ingresos corrientes de **L4,769.4 millones** recaudados en septiembre de 2023, el 98.8% se compone de los ingresos tributarios y el 1.2% de los ingresos no tributarios. En específico, los ingresos tributarios totalizaron en **L4,727.1 millones**, experimentando un aumento interanual de **10.1%** con respecto a los ingresos tributarios de septiembre de 2022.

Por su parte, en la composición de los ingresos tributarios, los cuales son los rubros de ingresos de mayor aporte al total de la recaudación aduanera, se observó que el Impuesto Sobre Ventas (ISV) para el noveno mes de 2023 sumó **L2,830.3 millones**, lo que representó un aumento interanual de **10.5%**.

El impuesto aplicado sobre la importación de combustibles denominado Aporte para la Conservación del Patrimonio Vial (ACPV) ascendió a **L955.1 millones**, cifra superior en **8.4%** con relación a lo recaudado en septiembre del año previo, cuyo monto fue de L881.2 millones.

Por su parte, los Derechos Arancelarios a la Importación (DAI) registraron un total de **L656.1 millones**, resultado que reflejó un incremento de **11.9%**, es decir **L69.7 millones** más que los L586.4 millones recaudados en septiembre de 2022 por este concepto.

Por su parte, en la línea de otros ingresos tributarios se obtuvo una recaudación de **L285.6 millones**, cifra que fue superior en **L22.2 millones** respecto a los L263.3 millones obtenidos en septiembre de 2022, cabe indicar que en esta categoría se registran impuestos selectivos al consumo y de actividades específicas derivados de la importación de cigarrillos, cervezas, gaseosas, vehículos, entre otros.

Finalmente, los ingresos no tributarios sumaron **L42.2 millones** para el noveno mes del 2023, siendo el recaudo de estos conceptos mayor en **L0.8 millones** en comparación al mes de septiembre del año previo.

**Tabla 2. Composición de los Ingresos Corrientes Aduaneros**

**Septiembre 2022-2023**

Valores en millones de Lempiras y porcentajes

Descripción	2022	2023 <sup>P</sup>	Variación	Variación
			Absoluta	Relativa
			2023/2022	2023/2022
<b>Ingresos Corrientes</b>	<b>4,334.4</b>	<b>4,769.4</b>	<b>434.9</b>	<b>▲ 10.0%</b>
<b>Ingresos Tributarios</b>	<b>4,292.9</b>	<b>4,727.1</b>	<b>434.2</b>	<b>▲ 10.1%</b>
ISV	2,562.0	2,830.3	268.3	▲ 10.5%
ACPV	881.2	955.1	73.9	▲ 8.4%
DAI	586.4	656.1	69.7	▲ 11.9%
Otros tributarios	263.3	285.6	22.2	▲ 8.4%
<b>Ingresos No Tributarios</b>	<b>41.5</b>	<b>42.2</b>	<b>0.8</b>	<b>▲ 1.8%</b>

Fuente: Sección de Análisis y Estadísticas Aduaneras con datos obtenidos del SARA.H.  
/P: Datos Preliminares, sujetos a revisión

## Recaudación Aduanera de septiembre 2023 según diversas clasificaciones

### 1- Por aduana de nacionalización

Para el noveno mes del presente año, la recaudación registrada en las cinco principales aduanas del país representó el **83.3%** del total de ingresos corrientes aduaneros. En detalle, estas aduanas son las siguientes: Puerto Cortés con **L2,138.0 millones**, equivalente a una participación de **44.8%** dentro del total recaudado.

Aduana La Mesa se registra en segundo lugar con una recaudación de ingresos corrientes que sumó **L761.4 millones**, cifra que representó un aumento interanual del **10.6%** con respecto al año previo y que obtuvo una participación de **16.0%** de la recaudación total del mes.

Por su parte, la aduana Puerto Henecán registró una recaudación de **L544.7 millones** para septiembre de 2023, monto que fue superior en **11.3%** en comparación con lo registrado en septiembre de 2022 (L489.6 millones) y que representó el **11.4%** de la recaudación total del período analizado.

Con pagos de impuestos de **L294.8 millones**, se registra la aduana de Toncontín, con un aporte a la recaudación de **6.2%**. Seguido por la aduana el Amatillo con pagos de impuestos por **L234.5 millones** y con un aporte a la recaudación de **4.9%**.

Tabla 3. Recaudación de Ingresos Corrientes por Aduana Septiembre 2021-2023

Valores en millones de Lempiras y porcentajes

Aduana	2021	2022	2023 <sup>P</sup>	Porcentaje Acumulado	Variación Relativa 2023/2022
Puerto Cortés	2,011.0	1,840.9	2,138.0	44.8%	16.1%
La Mesa	601.2	688.5	761.4	16.0%	10.6%
Puerto Henecán	486.7	489.6	544.7	11.4%	11.3%
Toncontín	249.2	269.5	294.8	6.2%	9.4%
El Amatillo	191.0	213.3	234.5	4.9%	10.0%
Resto de aduanas	170.1	178.1	231.9	4.9%	30.2%
<b>Total</b>	<b>4,282.1</b>	<b>4,334.4</b>	<b>4,769.4</b>	<b>100%</b>	<b>10.0%</b>

Fuente: Sección de Análisis y Estadísticas Aduaneras con datos obtenidos del SARAH.

/P: Datos Preliminares, sujetos a revisión

### 2- Por tipo de mercancía

Figura 1. Principales mercancías importadas de acuerdo con su aporte a la recaudación Septiembre de 2023

Valores en millones de Lempiras

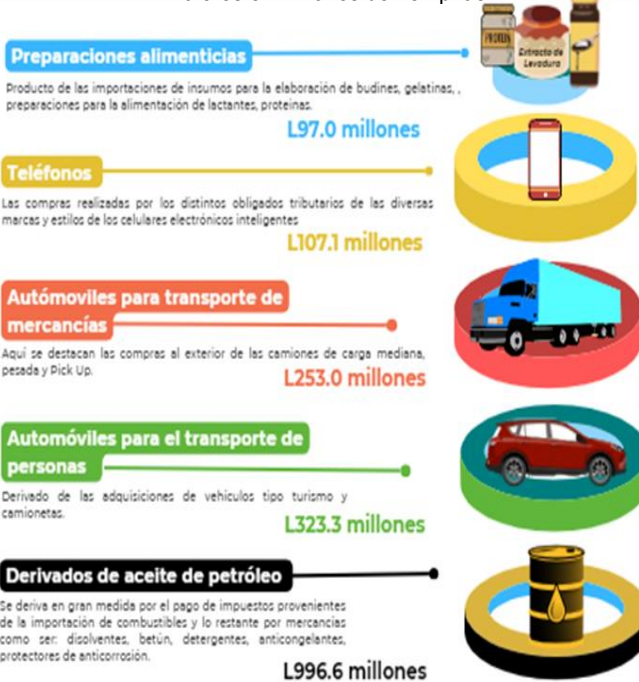

Fuente: Sección de Análisis y Estadísticas Aduaneras con datos obtenidos del SARAH.



### 3- Por actividad económica

Las actividades económicas con mayor aporte a la recaudación de ingresos corrientes aduaneros en septiembre fueron las siguientes<sup>3</sup>:

**Figura 2. Principales actividades económicas de mayor recaudación aduanera Septiembre de 2023**

Valores en millones de Lempiras



Fuente: Sección de Análisis y Estadísticas Aduaneras con datos obtenidos del SARA.H.

### 4- Recaudación por domicilio fiscal de los importadores

Según los datos analizados del mes de septiembre del presente año, los importadores que registraron pagos de impuestos para este mes concentran la recaudación según su domicilio fiscal principalmente en los Departamentos de **Cortés** y **Francisco Morazán** con un monto de pago de impuestos

<sup>3</sup> Obligados tributarios que no declararon actividad y en su mayoría son clasificados como pequeños contribuyentes.

de **L2,284.1 millones** y **L2,089.7 millones** respectivamente. Los importadores con domicilio fiscal en los departamentos de **Comayagua** y **Atlántida** reportan en pago de impuestos aduaneros un monto de **L63.9 millones** cada uno y con **L61.6 millones** el departamento de Yoro.

### 5- Por tamaño y tipo de contribuyente

Para septiembre de 2023 se puede observar que la recaudación de impuestos aduaneros proviene en su mayoría de los importadores clasificados como grandes contribuyentes los cuales aportan el **77.0%** de los ingresos corrientes registrados en el período analizado, los importadores categorizados como pequeños contribuyentes aportan el **14.4%** y los importadores considerados como medianos contribuyentes el restante **8.6%**.

**Tabla 4. Recaudación aduanera por tamaño y tipo de contribuyente Septiembre 2021-2023**

Valores en millones de Lempiras

Tamaño del Contribuyente	Tipo de Contribuyente	2021	2022	2023
Grande	Jurídico	3,373.3	3,289.2	3,665.1
	Natural	14.6	12.2	7.0
<b>Sub-total grandes</b>		<b>3,387.8</b>	<b>3,301.3</b>	<b>3,672.1</b>
Mediano	Jurídico	352.2	393.8	378.8
	Natural	41.4	42.6	33.7
<b>Sub-total medianos</b>		<b>393.6</b>	<b>436.4</b>	<b>412.5</b>
Pequeño	Jurídico	236.3	325.0	364.6
	Natural	264.3	271.6	320.1
<b>Sub-total pequeños</b>		<b>500.7</b>	<b>596.6</b>	<b>684.7</b>
<b>Total</b>		<b>4,282.1</b>	<b>4,334.4</b>	<b>4,769.4</b>

Fuente: Sección de Análisis y Estadísticas Aduaneras con datos obtenidos del SARA.H.

/P: Datos Preliminares, sujetos a revisión